

Утвержден приказом директора МБУ ДО  
ДДТ г. Пудожя Республики Карелия  
от 12.05.2021 г. № 43

Г.А. Алехванович

## АНТИКРИЗИСНЫЙ ПЛАН

действий в чрезвычайных ситуациях

для участников образовательных отношений

Муниципального бюджетного учреждения дополнительного образования

«Дом детского творчества» г. Пудожя Республики Карелия

на 2021-2025 годы

### Блок I. ОРГАНИЗАЦИОННЫЙ

#### 1.1. Структура и обязанности команды безопасности

##### 1.1.1. Состав и структура команды безопасности

Общий состав команды составляет 7 человек. Из них: 6 штатных сотрудников (Ш).

Должность в составе команды безопасности	Должность (выполняемые функции) в штате	Количество
Руководитель	Директор - Ответственный за антитеррористическую безопасность и защищенность	1 Ш
Заместитель руководителя	Педагог дополнительного образования, ответственный за охрану труда и пожарную безопасность	1 Ш
Члены команды:		
- охрана	Дежурный вахтер	1 Ш
	Заместитель по УВР, Педагоги дополнительного образования	3 Ш

- ответственный за медицинское обеспечение	Педагог дополнительного образования	1 Ш
--	-------------------------------------	-----

#### 1.1.2. Обязанности команды безопасности

Руководитель отвечает за планирование и порядок действий в ЧС.

Руководитель является прямым начальником всего личного состава команды безопасности.

Руководитель подчиняется руководителю образовательной организации, а при ЧС дополнительно - представителям служб спасения.

Руководитель обязан:

- установить и поддерживать связь с органами безопасности и служб спасения;
- корректировать (по необходимости) порядок действий персонала образовательной организации в зависимости от вида чрезвычайной ситуации и сложившейся обстановки;
- организовать поддержание общественного порядка;
- координировать работу заместителя;
- взаимодействовать со СМИ;

Заместитель руководителя отвечает за взаимодействие с представителями пунктов временного размещения (ПВР), организацию деятельности членов команды безопасности.

Заместитель руководителя подчиняется руководителю команды безопасности, а в случае его отсутствия выполняет его обязанности.

Заместитель руководителя обязан:

- оповестить членов команды о ЧС (по необходимости);
- поддерживать связь с организациями, выделяющими транспорт и места временного размещения;
- руководить работой членов команды безопасности;
- регулировать выстраивать системы коммуникации;

Члены охраны отвечают за поддержание общественного порядка, организованный выход пострадавших из зоны ЧС.

Члены охраны подчиняются руководителю и заместителю руководителя команды безопасности.

Члены охраны обязаны:

- обеспечивать безопасность граждан и поддержание общественного порядка в зоне ЧС;

- обеспечивать организованный выход эвакуированных и пострадавших на посадку в транспорт или к исходным пунктам маршрутов пешей эвакуации;

Ответственный за медицинское обеспечение отвечает за своевременное оказание медицинской помощи. Он подчиняется руководителю и заместителю руководителя команды безопасности.

Ответственный за медицинское обеспечение обязан:

- оказывать первую медицинскую помощь пострадавшим;
- организовать доставку тяжело пострадавших в ближайшую медицинскую организацию.

## 1.2. Календарный план действий персонала при различных видах чрезвычайных ситуаций

При возникновении чрезвычайной ситуации необходимо немедленно прекратить работу и строго следовать алгоритму действий в целях уменьшения последствий возникшей кризисной ситуации.

### 1.2.1. Вид чрезвычайной ситуации: **вооруженное нападение**

Признаки чрезвычайной ситуации: наличие у преступника холодного или огнестрельного оружия

Алгоритм действий

Действие*	Время исполнения	Ответственный
Оповестить о ЧС ( позвонить в службу спасения по телефону 112)	Немедленно (при наличии возможности)	Первый обнаруживший ЧС
Сообщить о ЧС ответственному за антитеррористическую защищенность (тел. )	Немедленно (при наличии возможности)	Первый обнаруживший ЧС
Оценить обстановку в зоне ЧС. Доложить о ЧС по схеме оповещения и связи при ЧС	Немедленно при получении сигнала о ЧС	Ответственный за антитеррористическую защищенность
Проинформировать об	При получении	Дежурный вахтёр

опасности ЧС руководителей соседних учреждений	сигнала о ЧС +10 мин.	
Обеспечить: -встречу прибывшей службы спасения и медицинской помощи; -беспрепятственный проход на территорию и в здания сотрудникам службы спасения и медицинской помощи;	По прибытию	Директор - Ответственный за антитеррористическую защищенность
Доложить представителям службы спасения обстановку	По прибытию +1 мин	Директор - Ответственный за антитеррористическую защищенность
Оценить обстановку. При возможности эвакуироваться, помочь эвакуироваться коллегам и обучающимся. При невозможности эвакуироваться:	Немедленно при поступлении сигнала	Технический и административный персонал, педагоги дополнительного образования, не участвующие на момент ЧС в образовательной деятельности
-перейти из открытого помещения (коридор, фойе и т.п.) в закрытое; -забаррикадировать двери; -как можно ближе пригнуться к полу, особенно вблизи окон; -не покидать места укрытия до прибытия службы спасения; - сообщить руководителю об итогах спасательной операции	Немедленно при поступлении сигнала	Технический и административный персонал, педагоги дополнительного образования, не участвующие на момент ЧС в образовательной деятельности
Сбор в месте работы штаба службы спасения  Следование указаниям	По прибытию служб +3 мин	Персонал, ответственный за безопасность

руководителя и службы спасения		
Оказать медицинскую помощь пострадавшим в ЧС. Организовать вывоз тяжело пострадавших в ЧС в ближайшее медицинское учреждение	Немедленно после прибытия в ПВР	Педагоги дополнительного образования

### 1.2.2. Вид чрезвычайной ситуации: **захват заложников**

Признаки чрезвычайной ситуации: ограничение физической свободы одного или нескольких лиц

#### Алгоритм действий

<b>Действие</b>	<b>Время исполнения</b>	<b>Ответственный</b>
Оповестить о ЧС (позвонить в орган безопасности по телефону 112)	Немедленно	Первый обнаруживший ЧС
Сообщить о ЧС ответственному за антитеррористическую защищенность (тел. 51514)	Немедленно	Первый обнаруживший ЧС
Оценить обстановку в зоне ЧС. Доложить о ЧС по схеме оповещения и связи при ЧС	Немедленно при получении сигнала о ЧС	Ответственный за антитеррористическую защищенность - Директор
Блокировать место ЧС  Организовать оповещение и эвакуацию персонала, обучающихся и посетителей	При получении сигнала о ЧС+1 мин.	Дежурный вахтер
При обращении террориста вести переговоры (до прибытия	При поступлении сигнала от террориста	Ответственный за антитеррористическую защищенность -

органов безопасности)		Директор
Проинформировать об опасности ЧС руководителей соседних учреждений	При получении сигнала о ЧС +10 мин.	Заместитель директора по УВР
<p>Прекратить занятия. Оценить обстановку. Действовать по плану «а» или «б».</p> <p>а) При возможности эвакуироваться:</p> <ul style="list-style-type: none"> <li>-выстроить детей в организованную группу;</li> <li>-взять журнал (списки детей);</li> <li>-встать позади детей и покинуть помещение;</li> <li>-следовать по пути эвакуации, избегая места захвата заложников;</li> <li>- привести детей в ближайший ПВР (Пункт временного размещения)</li> <li>-провести перекличку по журналу (списку);</li> <li>-доложить о результатах эвакуации директору - ответственному за антитеррористическую защищенность;</li> <li>-сообщить родителям (законным представителям) обучающихся о состоянии здоровья их детей;</li> </ul>	При возникновении ЧС	Педагоги дополнительного образования

<p>- организовать оказание индивидуальной помощи</p>		
<p>б) Если эвакуироваться невозможно (при захвате в заложники):</p> <p>-действовать по инструкции (не противоречить террористам, вести себя спокойно и т.д.);</p> <p>-оказать помощь раненым (при разрешении террориста);</p> <p>-предотвращать панику (по возможности)</p>	<p>При возникновении ЧС</p>	<p>Технический и административный персонал, Педагогические работники</p>
<p>- лечь на пол, закрыть голову руками;</p> <p>- при признаках газовой атаки приложить к носу и рту носовой платок или любую другую ткань или часть одежды</p>	<p>При освобождении</p>	<p>Технический и административный персонал, Педагоги дополнительного образования</p>
<p>Обеспечить:</p> <p>-встречу прибывшей службы безопасности и медицинской помощи;</p> <p>-беспрепятственный проход на территорию и в здания сотрудникам службы безопасности и медицинской помощи;</p>	<p>По прибытию</p>	<p>Ответственный за антитеррористическую защищенность</p>
<p>Доложить представителям службы безопасности</p>	<p>По прибытию +1 мин</p>	<p>Ответственный за антитеррористическую</p>

обстановку		защищенность
Сбор в месте работы штаба службы безопасности. Следование указаниям руководителя и службы безопасности	По прибытию служб +3 мин	Персонал, ответственный за безопасность
Оказать медицинскую помощь пострадавшим в ЧС. Организовать вывоз тяжело пострадавших в ЧС в ближайшее медицинское учреждение	Немедленно после прибытия в ПВР	Педагоги дополнительного образования

### 1.2.3. Вид чрезвычайной ситуации: **обнаружение предмета, похожего на взрывное устройство**

Признаки чрезвычайной ситуации: наличие на обнаруженном предмете проводов, веревок, изоляционной ленты; подозрительные звуки, щелчки, тиканье часов

#### Алгоритм действий

Действие*	Время исполнения	Ответственный
Сообщить о находке ответственному за антитеррористическую защищенность (тел. )	Немедленно	Первый обнаруживший ЧС
Оценить обстановку и полученную информацию	При получении сигнала о ЧС+2 мин.	Директор - Ответственный за антитеррористическую защищенность
Блокировать место ЧС, начать эвакуацию персонала, обучающихся и посетителей	При получении сигнала о ЧС+3 мин.	Дежурный на вахте
Оповестить о ЧС (позвонить в орган безопасности по телефону)	При получении сигнала о ЧС+4 мин.	Директор - Ответственный за антитеррористическую



112)		защищенность
Доложить о ЧС по схеме оповещения и связи при ЧС		
Проинформировать об опасности ЧС руководителей соседних учреждений	При получении сигнала о ЧС+4 мин.	Заместитель директора по УВР
<p>Прекратить занятия. Эвакуироваться:</p> <ul style="list-style-type: none"> <li>-выстроить детей в организованную группу;</li> <li>-взять журнал (списки детей);</li> <li>-встать позади детей и покинуть помещение;</li> <li>-следовать по пути эвакуации;</li> <li>-привести детей в ближайший ПВР ;</li> <li>-провести перекличку по журналу (списку);</li> <li>-доложить о результатах эвакуации директору, ответственному за антитеррористическую защищенность;</li> <li>-сообщить родителям (законным представителям) обучающихся о состоянии здоровья их детей;</li> <li>-организовать оказание индивидуальной помощи</li> </ul>	Немедленно при получении сигнала о ЧС	Педагогические работники
Эвакуироваться согласно планам эвакуации, помочь эвакуироваться коллегам и обучающимся	Немедленно при получении сигнала о ЧС	Технический и административный персонал, педагогические

		работники, не участвующие на момент ЧС в образовательной деятельности
<p>Обеспечить:</p> <ul style="list-style-type: none"> <li>-встречу прибывшей службы безопасности и медицинской помощи;</li> <li>-беспрепятственный проход на территорию и в здания сотрудникам службы безопасности и медицинской помощи</li> </ul>	По прибытию	Директор- Ответственный за антитеррористическую защищенность
Доложить представителям службы безопасности обстановку	По прибытию +1 мин	Директор - Ответственный за антитеррористическую защищенность
Если сигнал не подтвержден:		
<ul style="list-style-type: none"> <li>-возобновить образовательную деятельность;</li> <li>-сообщить о ложной тревоге родителям (законным представителям) обучающихся</li> </ul>	При получении сообщения органов безопасности	Педагоги дополнительного образования
Если сигнал не подтвержден возобновить трудовую деятельность	При получении сообщения органов безопасности	Технический и административный персонал, педагогические работники, не участвующие на момент ЧС в образовательной деятельности

1.2.4. Вид чрезвычайной ситуации: **пожар**

Признаки чрезвычайной ситуации: дым, огонь

Алгоритм действий

<b>Действие*</b>	<b>Время исполнения</b>	<b>Ответственный</b>
Срабатывание системы пожарной сигнализации, системы оповещения	Немедленно	Первый обнаруживший ЧС
Оповестить о ЧС (позвонить в пожарную службу по телефону 01 или 112)	Немедленно	Первый обнаруживший ЧС
Сообщить о ЧС вахтеру или ответственному за пожарную безопасность (тел.)	Немедленно	Первый обнаруживший ЧС
Отключить электроснабжение, открыть запасные выходы	При получении сигнала о ЧС+ 1 мин.	Дежурный вахтер
Оценить обстановку в зоне ЧС. Доложить о ЧС по схеме оповещения и связи при ЧС	При получении сигнала о ЧС+ 1 мин.	Ответственный за пожарную безопасность
Прекратить занятия. Оценить обстановку. Действовать по плану «а» или «б».  а) При возможности эвакуироваться:	При получении сигнала о ЧС+ 6 мин.	Педагогические работники
-отключить электроснабжение; -закрыть окна (по необходимости; надеть СИЗ (при наличии); -выстроить детей в организованную группу;	При возникновении ЧС	Педагоги дополнительного образования

<ul style="list-style-type: none"> <li>-взять журнал (списки детей);</li> <li>-встать позади детей и покинуть помещение;</li> <li>следовать по пути эвакуации;</li> <li>- привести детей в зимнее время – в ПВР</li> <li>-в летнее – вывести на улицу</li> <li>-провести перекличку по журналу (списку);</li> <li>-доложить о результатах эвакуации директору, ответственному за пожарную безопасность;</li> <li>-выполнять указания ответственного за пожарную безопасность</li> </ul>		
<p>б) Если эвакуироваться невозможно:</p>		
<ul style="list-style-type: none"> <li>- найти помещение, в котором нет пожара и его признаков;</li> <li>-плотно закрыть дверь, подложить под нее вещи;</li> <li>-оценить наличие эвакуационной лестницы;</li> <li>-позвонить ответственному за пожарную безопасность и доложить о сложившейся обстановке директору или ответственному за пожарную безопасность;</li> </ul>	<p>Немедленно при получении сигнала</p>	<p>Педагогические работники</p>

<p>Оценить обстановку. При возможности эвакуироваться, помочь эвакуироваться коллегам и обучающимся. При невозможности эвакуироваться:</p> <ul style="list-style-type: none"> <li>-найти безопасное место;</li> <li>-сообщить где находитесь ответственному за пожарную безопасность;</li> <li>- дождаться помощи</li> </ul>	<p>Немедленно при получении сигнала</p>	<p>Технический и административный персонал, педагогические работники, не участвующие на момент ЧС в образовательной деятельности</p>
<p>Осуществлять контроль за проведением эвакуации обучающихся, работников, ценных документов на эвакуационную площадку</p>	<p>При получении сигнала о ЧС+ 6 мин.</p>	<p>Ответственный за пожарную безопасность</p>
<p>Обеспечить:</p> <ul style="list-style-type: none"> <li>-встречу прибывшей пожарной службы и медицинской помощи;</li> <li>-беспрепятственный проход на территорию и в здания сотрудникам службы безопасности и медицинской помощи</li> </ul>	<p>По прибытию</p>	<p>Ответственный за пожарную безопасность</p>
<p>Доложить представителям пожарной службы обстановку</p>	<p>По прибытию +1 мин</p>	<p>Ответственный за пожарную безопасность</p>
<p>Оказать медицинскую помощь пострадавшим в ЧС. Организовать вывоз тяжело пострадавших в ЧС в ближайшее медицинское учреждение</p>	<p>Немедленно после прибытия на эвакуационную площадку</p>	<p>Педагогические работники</p>

\* Порядок действий может меняться при сочетании двух и более видов чрезвычайных ситуаций.

## Блок II. МЕТОДИЧЕСКИЙ

### 2.1. Критерии эффективности действий в зоне чрезвычайной ситуации

Эффективность действий, необходимость доработки и изменения антикризисного плана оценивается: 15 баллов- план не требует доработок, 9-10 баллов - необходимо скорректировать отдельные положения, 6-9 баллов - необходимо скорректировать больше половины плана, 5-0 - план необходимо пересмотреть полностью

Целевые показатели:

показатель	баллы	Критерии оценки
Готовность персонала к выполнению действий	Отсутствие нарушений	5 баллов
	имеются незначительные нарушения	3 балла
	имеются грубые нарушения	Вычитаются 5 баллов
Исполнительская дисциплина	без замечаний	5 баллов
	незначительные нарушения	3 балла
	со значительными замечаниями	Вычитаются 5 баллов
Выполнение алгоритмов действий при ЧС	100%	5 баллов
	от 80% до 99%	4 балла
	от 50% до 79%	3 балла
	менее 50%	1- 2

## Блок III. РЕСУРСНЫЙ

### 3.1. Ресурсы образовательной организации

#### 3.1.1. Материально-технические ресурсы

Наименование ресурса	Место, характеристика	Примечание
Автоматическая пожарная сигнализация	...	есть
2 запасных выхода и 1	Для эвакуации из здания людей	есть

основной		
----------	--	--

### 3.1.2.

#### Внешние ресурсы

Место эвакуации, ПВР	Наименование организации
ПВР № 1	
ПВР № 2	
ПВР №3	

### 3.1.3. Схема оповещения и связи при ЧС

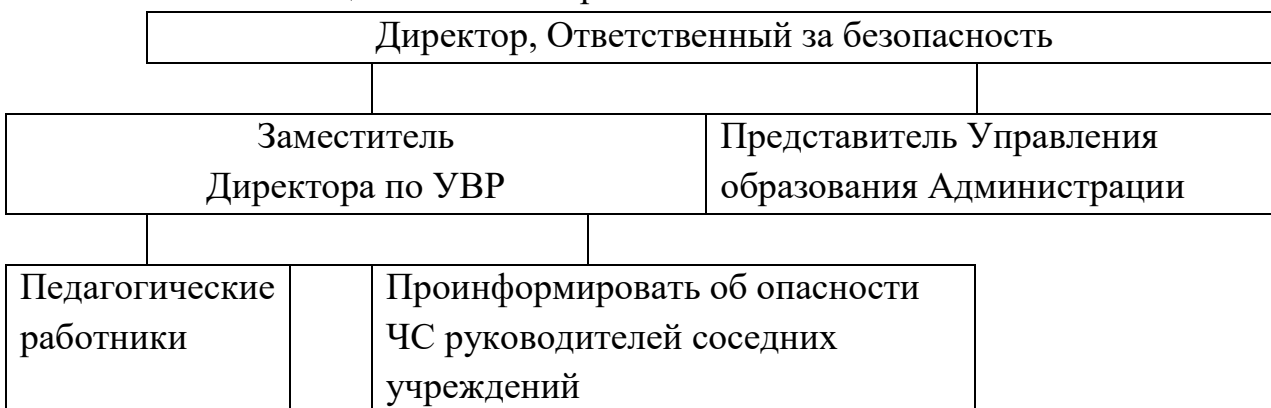

### 3.1.4. Кадровые ресурсы

ФИО, должность	Курируемое направление ЧС	Телефон служебный	Телефон мобильный
Директор	Общее руководство, связь с органами безопасности, СМИ		
Заместитель директора по УВР	Связь с медслужбой, связь с руководителями ОО		
Педагог дополнительного образования, ответственный за противопожарную безопасность и охрану труда	Материально-техническое обеспечение		
Педагоги дополнительного образования	Эвакуация		

Вахтеры	Охрана помещений		
---------	------------------	--	--

### 3.1.5.Схема расположения ДДТ в микрорайоне